

Bielsko-Biała, 12 grudnia 2024 r.

RM.0003.765.2024

**Pan
Jarosław Klimaszewski
Prezydent Miasta
Bielska-Białej**

Na podstawie art. 24 ust. 6 ustawy z dnia 8 marca 1990 r. o *samorządzie gminnym* przekazuję w załączeniu zapytanie złożone w Sekretariacie Przewodniczącej RM w dniu 12 grudnia 2024 r. przez Radnego Rady Miejskiej

PANA MAKSYMILIANA PRYGE

w sprawie pisemnego wytłumaczenia na czym polega problem sygnalizacji świetlnej przy ulicy Żywieckiej w Leszczynach.

Proszę o udzielenie odpowiedzi (w dwóch egzemplarzach) na piśmie i przekazanie do Biura Rady Miejskiej nie później niż w terminie 14 dni od dnia otrzymania zapytania.

PRZEWODNICZĄCA
RADY MIEJSKIEJ

/-/ Dorota Piegzik-Izydorzycyk

Maksymilian Pryga
Radny Rady Miejskiej
w Bielsku-Białej

Bielsko-Biała, 12.12.2024

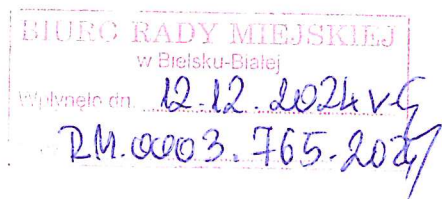

Szanowny Pan,
Jarosław Klimaszewski
Prezydent m. Bielsko-Biała

ZAPYTANIE

ws. pisemnego wytłumaczenia na czym polega problem sygnalizacji świetlnej przy ulicy Żywieckiej w Leszczynach

Szanowny Panie Prezydencie,

Na podstawie art. 24 ust. 3 ustawy z dnia 8 marca 1990 r. o samorządzie gminnym w sprawach dotyczących gminy radni mogą kierować interpelacje i zapytania do Prezydenta Miasta Bielska-Białej. Zapytanie składa się w sprawach aktualnych problemów gminy, **a także w celu uzyskania informacji o konkretnym stanie faktycznym.**

Korzystając z formy zapytania chciałbym wrócić do punktu „sprawy różne” i zapisów VII sesji Rady Miejskiej w Bielsku-Białej z dnia 21 listopada br. Wówczas w wymienionym powyżej punkcie zwróciłem się do Wiceprezydenta Przemysława Kamińskiego z problemem dotyczącym nadmiernego oczekiwania na zmianę świateł, który dotyczy przejścia zlokalizowanego przy ulicy Żywieckiej na wysokości sklepu „Biedronka” w kierunku kościoła parafialnego pw. Chrystusa Króla w Bielsku-Białej Leszczynach. Wówczas otrzymałem ustną odpowiedź, której niestety nie jestem w stanie powtórzyć i przekazać do wiadomości społeczności lokalnej, tak aby nie przeinaczyć faktów oraz nie pominąć konkretnych argumentów. Dlatego zwracam się z pytaniem i prośbą, aby raz jeszcze (tym razem pisemnie) opublikować odpowiedź dotyczącą tej konkretnej sprawy, która była poruszana na ostatniej sesji.

Dodatkowo w okresie międzysesyjnym otrzymałem kolejne zgłoszenia dotyczące szeroko rozumianych problemów związanych z sygnalizacją świetlną w Leszczynach. Jedno dotyczyło zbyt długiego oczekiwania na zielone światło jadąc od ulicy Poniatowskiego w stronę ulicy Żywieckiej. Drugie dotyczyło zbyt krótkich – dosłownie kilku sekundowych zmian świetlnych przy skrzyżowaniu z ulicy Żywieckiej w ulicę Łagodną jadąc od strony centrum miasta.

Z uwagi na fakt, że wszystkie sprawy dotyczyły sygnalizacji świetlnej w Leszczynach postanowiłem zawrzeć je w jednym zapytaniu, tak aby szerzej zdiagnozować rzeczywisty problem i podjąć ewentualne działania interwencyjne, jeżeli tylko zachodzą ku temu uzasadnione podstawy prawne, logistyczne i organizacyjne.

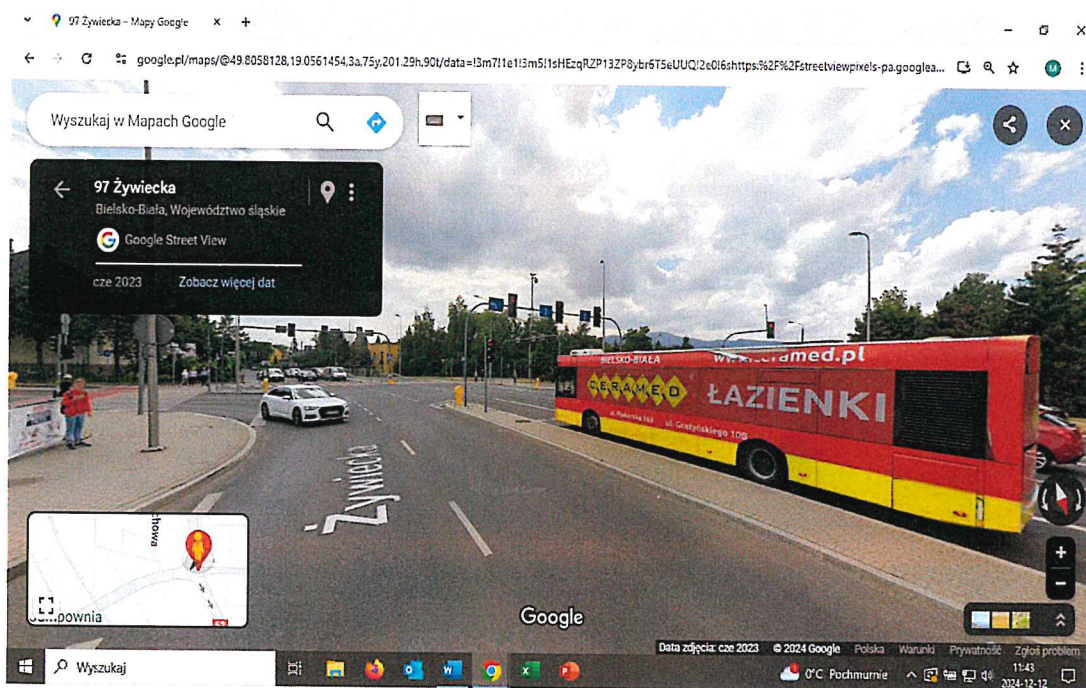
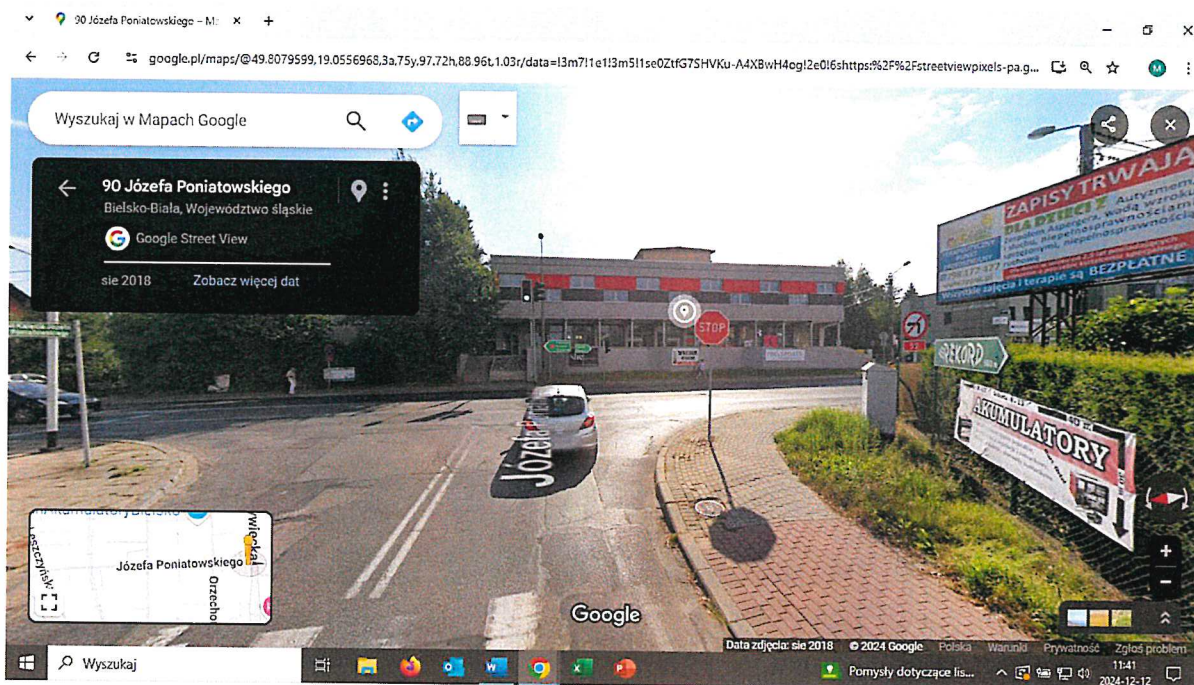

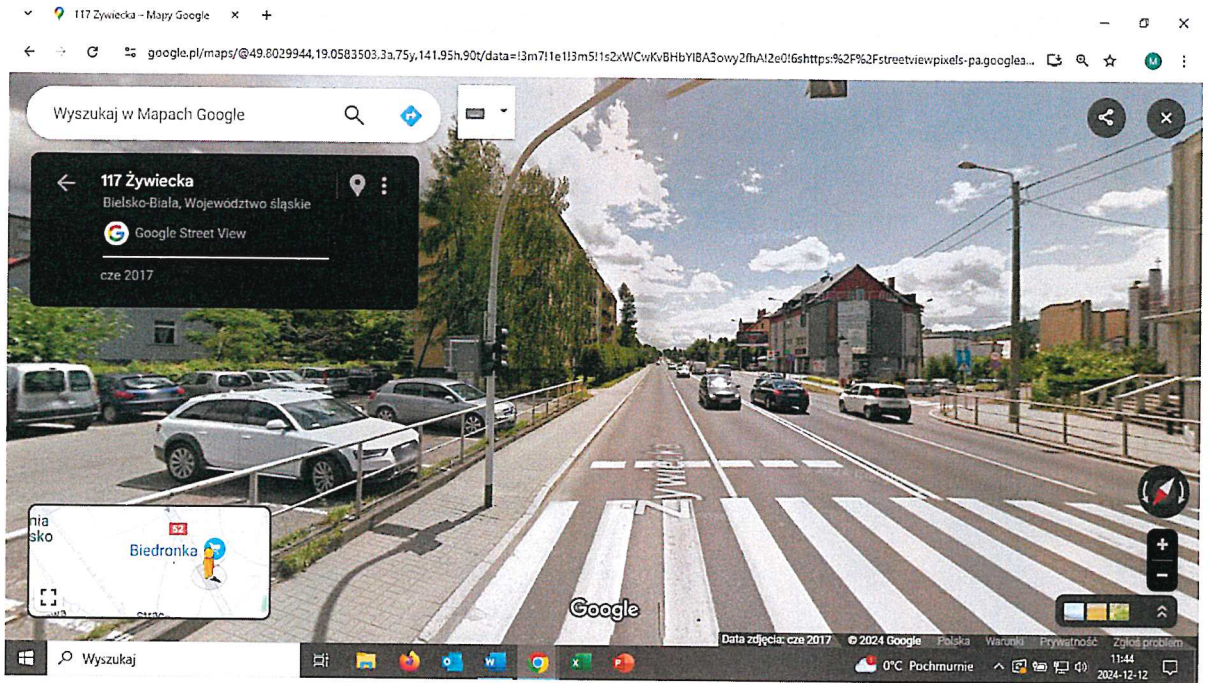

Handwritten signature in blue ink, appearing to read "115" or similar characters.